



portfólio

# a excelência é a nossa tradição

*Com mais de 20 anos de experiência a **GONPE ENGENHARIA** é uma empresa de engenharia dedicada a transformar sonhos em realidade.*

*Especializados em projetos personalizados e construções de alta qualidade, atuamos tanto no setor residencial, comercial e agronegócio. Nossa equipe de profissionais qualificados trabalha com compromisso e precisão, desde a concepção do projeto até a entrega final da obra. Valorizamos a inovação, a sustentabilidade e a excelência em cada detalhe, garantindo soluções que atendem às necessidades e expectativas de nossos clientes. Conosco, você pode confiar em um serviço completo que combina design, funcionalidade e durabilidade, sempre com foco na satisfação total.*





## missão

*Executar serviços de engenharia dentro da melhor técnica e qualidade, cumprindo rigorosamente seus contratos, promovendo satisfação do cliente, colaboradores, acionistas e sociedade.*



## visão

*Ser referência e ampliar a participação no mercado nacional na execução de serviços de engenharia.*



## valores

- 1. Ética e valorização no relacionamento com os parceiros, clientes, fornecedores e colaboradores.*
- 2. Comprometimento com resultados e metas.*
- 3. Excelência em tudo que faz com competência, agilidade, eficiência, proatividade, qualidade técnica e sustentabilidade.*
- 4. Audácia e empreendedorismo.*

# clientes renomados



## **Procedimentos e checklists padronizados**

*Adotar procedimentos e checklists padronizados em todas as etapas, assegurando qualidade, cumprimento de prazos, organização dos serviços e a plena satisfação de clientes e parceiros.*

## **Equipe técnica com CREA ativo e capacitação contínua**

*Contar com equipe técnica registrada no CREA e em constante atualização, garantindo responsabilidade técnica, conformidade com as normas e excelência na execução dos serviços de engenharia.*

## **Gestão de obras com uso de aplicativos e plataformas digitais**

*Utilizar aplicativos e plataformas digitais na gestão de obras, otimizando processos, acompanhando o andamento em tempo real e garantindo mais controle, agilidade e transparência para clientes e equipes.*

## **Levantamento com drone e topografia digital**

*Realizar levantamentos com drone e topografia digital, proporcionando maior precisão, agilidade e segurança nas medições, além de otimizar o planejamento e a execução das obras.*

## **Planejamento físico financeiro atualizado semanalmente**

*Elaborar e atualizar semanalmente o planejamento físico-financeiro da obra, garantindo controle rigoroso de custos, prazos e tomada de decisões mais assertiva ao longo da execução.*

## **Equipe própria e rede de parceiros confiáveis**

*Atuar com equipe própria multidisciplinar e rede de parceiros confiáveis, assegurando agilidade, qualidade técnica e integração eficiente entre as etapas do projeto e da execução da obra.*



**diferenciais técnicos**

A construction site background with workers and rebar. The image is dark and semi-transparent, showing workers in hard hats and safety gear working with vertical rebar structures. A crane is visible in the upper right corner. The overall scene is dimly lit, emphasizing the industrial and structural nature of the work.

**construção civil**

**construção**



## Sede EC Agro

*Situada em meio à natureza, esta obra combina conforto e eficiência. A casa de campo foi projetada para oferecer bem-estar, com ambientes amplos, ventilação natural e um toque rústico elegante. Já o galpão de armazenagem garante uma estrutura robusta e otimizada para insumos, equipamentos e a logística da fazenda, unindo praticidade e segurança.*

*Localização: Bofete-Sp  
Período: 2022 á 2023  
Situação: Finalizado  
Área construída: 720m<sup>2</sup>*





# Edificação comercial

Construção de um espaço comercial funcional e bem estruturado, pensado para atender às necessidades do comércio local. O projeto inclui infraestrutura de qualidade, acessibilidade e acabamentos bem executados, agregando valor à região.

*Localização:* Torre de Pedra-Sp

*Período:* 2024 á 2025 (prev)

*Situação:* Em andamento

*Área construída:* 445,35m<sup>2</sup>

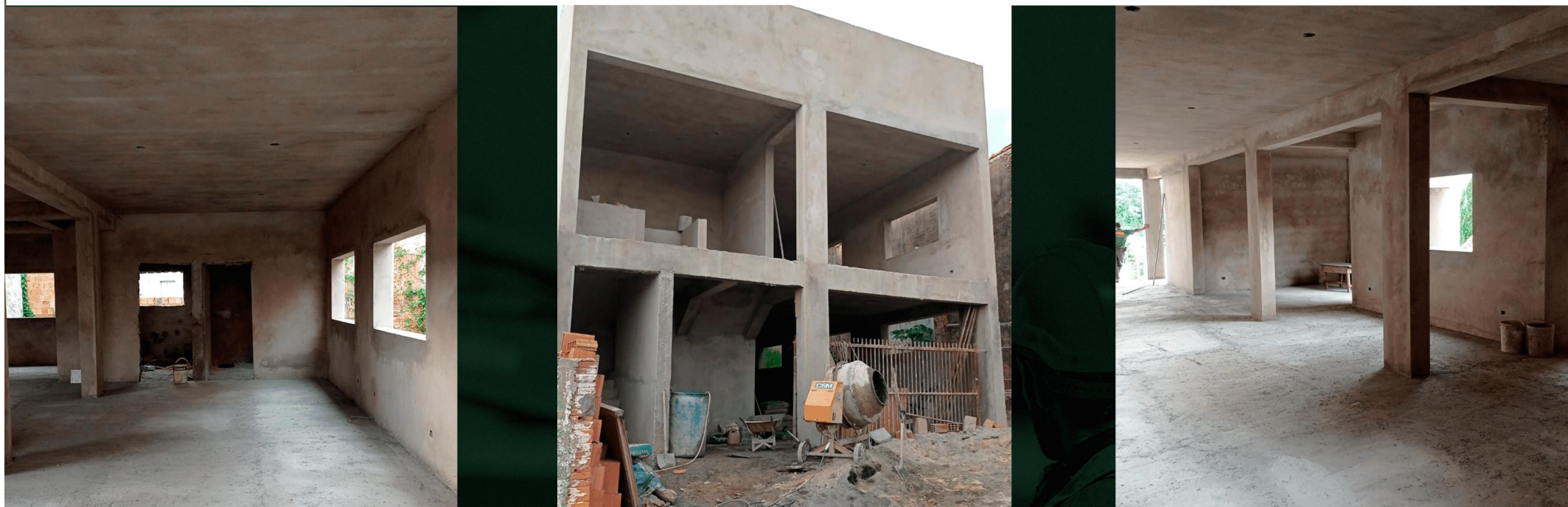



# Galpão Comercial

*Construção de um galpão comercial projetado para atender às necessidades operacionais e logísticas da região. O espaço conta com uma estrutura ampla e funcional, oferecendo facilidade de acesso, boa distribuição interna e infraestrutura de qualidade para diferentes tipos de atividade comercial.*

*Localização: Torre de Pedra-SP  
Período: 2023 á 2025 (prev)  
Situação: Em andamento  
Área construída: 1.534m<sup>2</sup>*



The image features a construction site background with workers on scaffolding. A teal vertical bar is on the left side. The word 'Reformas' is written in white, bold, sans-serif font across the center. At the bottom, the word 'Reformas' is repeated in a large, semi-transparent, grey font.

# Reformas

Reformas

***e*pn**

# Reforma Comercial

*Execução da reforma de um escritório corporativo, trazendo um ambiente renovado e funcional para atender às demandas da equipe. O projeto incluiu melhorias na disposição dos espaços, atualização de acabamentos e implementação de uma identidade visual alinhada à empresa. A obra priorizou conforto, praticidade e um ambiente de trabalho mais dinâmico e eficiente.*

*Localização: São Paulo-SP  
Período: 2024 á 2024  
Situação: Finalizado*



**e  
pn**

## Reforma Comercial

*Execução da reforma de um escritório corporativo, trazendo um ambiente renovado e funcional para atender às demandas da equipe. O projeto incluiu melhorias na disposição dos espaços, atualização de acabamentos e implementação de uma identidade visual alinhada à empresa. A obra priorizou conforto, praticidade e um ambiente de trabalho mais dinâmico e eficiente.*

*Localização: São Paulo-SP  
Período: 2024 á 2025 (prev)  
Situação: Em andamento...*





# Escola Municipal Leoniza Carvalho

*Obra de revitalização da escola, com melhorias na fachada, instalação de novas redes de proteção, modernização da iluminação, aplicação de novos revestimentos e pintura. A reforma proporcionou um ambiente mais seguro, funcional e agradável para alunos e equipe escolar.*

Localização: Curitiba-SC

Período: 2023 á 2023

Situação: Finalizado





# NM Getúlio Vargas

*Obra de revitalização da escola, com melhorias na fachada, instalação de novas redes de proteção, modernização da iluminação, aplicação de novos revestimentos e pintura. A reforma proporcionou um ambiente mais seguro, funcional e agradável para alunos e equipe escolar.*

Localização: Curitiba-SC  
Período: 2023 á 2023  
Situação: Finalizado  
Área construída:

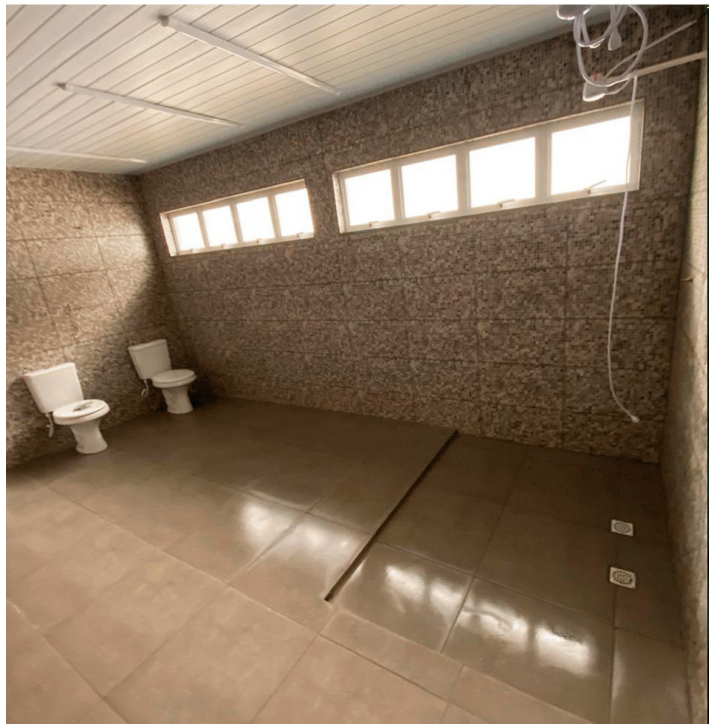



# Escola municipal Antonio Grezelle

*Execução da revitalização do piso da escola, com a aplicação de revestimento em granilite. A melhoria proporcionou mais durabilidade, fácil manutenção e um acabamento de qualidade, garantindo um ambiente mais seguro e funcional para alunos e equipe escolar.*

Localização: Bituruna-SC  
Período: 2022 á 2022  
Situação: Finalizado





# Ginásio de Esportes Nilo Ferreira da Silva

*Execução de melhorias na escola, incluindo aplicação de revestimento, onstrução de um novo depósito e reforma geral. As intervenções trouxeram mais organização, funcionalidade e conforto ao ambiente escolar. O novo revestimento oferece mais durabilidade e facilidade na limpeza, o depósito ampliou a capacidade de armazenamento da unidade.*

*Localização: São José do Cerrito-SC  
Período: 2023 á 2024  
Situação: Finalizado*





# Drogaria São Paulo

*Execução de reforma nas fachadas e pisos dos estacionamentos em diversas unidades, incluindo Barueri, Jardim Silveira, Alphaville, Osasco, Sumaré, Indianópolis, Conceição, Jaçanã, Morumbi e Cumbica. Os serviços abrangeram revitalização dos revestimentos, melhorias estruturais e adequações para garantir mais segurança, funcionalidade e durabilidade aos espaços.*

Localização: São Paulo-SP

Período: 2021 á 2021

Situação: Finalizado





# Unicamp

*Obra de revitalização da entrada da clínica, com melhorias na estrutura, revestimentos e acabamento. O projeto visou aprimorar a acessibilidade, funcionalidade e estética do espaço, proporcionando um ambiente mais moderno e acolhedor para pacientes e profissionais.*

Localização: Campinas-SP  
Período: 2021 á 2021  
Situação: Finalizado

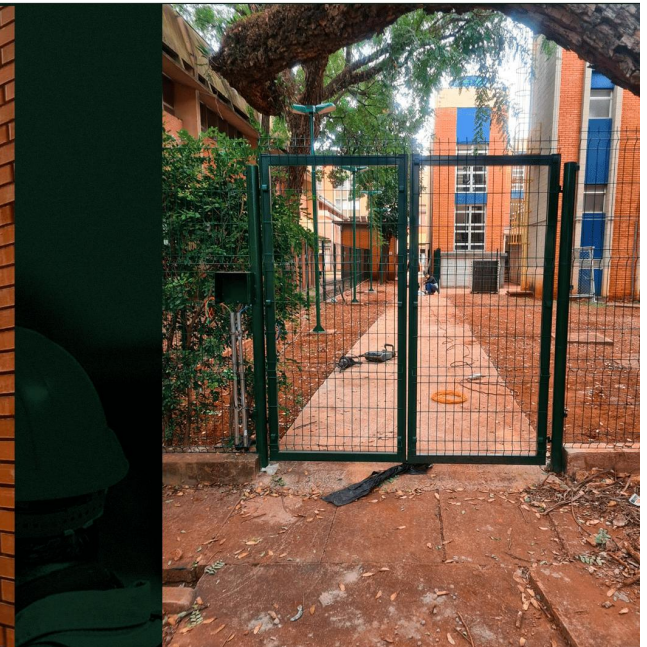
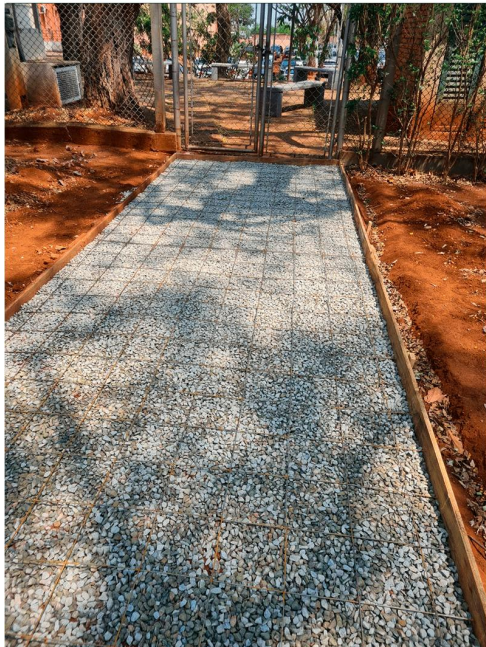



# Lalamove

*Execução da aplicação de revestimento em granilite no escritório da Lalamove Brasil, garantindo um acabamento resistente, durável e de fácil manutenção. A melhoria proporcionou um ambiente mais moderno e funcional para a equipe.*

*Localização: São Paulo-SP  
Período: 2021 á 2021  
Situação: Finalizado*

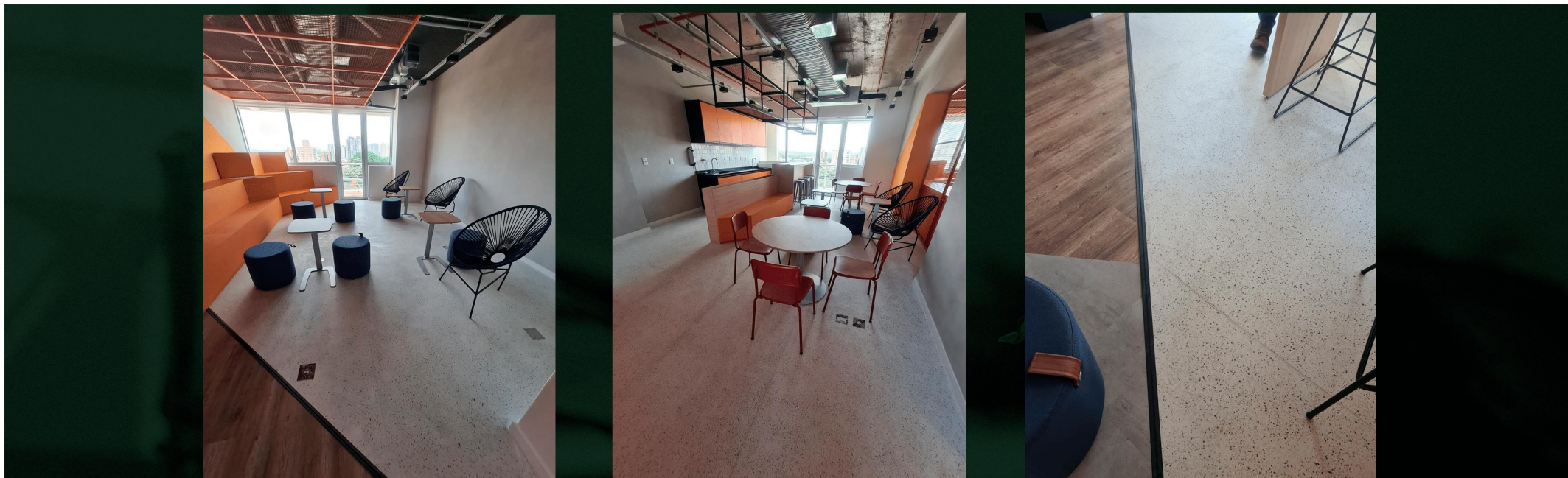



GONPE ENGENHARIA LTDA  
CNPJ: 03.130.891/0001-99

Rua Candapuí, 93 - Vila Marieta,  
03621-000 - São Paulo-SP

(11) 2657-4970  
[www.gonpeengenharia.com](http://www.gonpeengenharia.com)  
[comercial@logicengenharia.eng.br](mailto:comercial@logicengenharia.eng.br)